



繳交證件與費用



請繳交下列資料與費用（綜學組）

證 件	份 數	簽證費用 (新臺幣)	備註
繳大陸通行證與護照			影印後發回 護照(無則免交)
辦理加簽入出境許可證費用	1	1000	
單次入台證	1		影印後發回
個人基本資料(到校後確認資料， 照片需補貼)			
繳交迎新費用(9月22、23日 日月潭、溪頭、妖怪村二日遊)		2500	
完成通訊資料			

*手持多次證自行前往換證的同學，換證後請交回新證影本



陸生新生說明會

LOGO

陸生新生說明會



- ❖ 重要日期
- ❖ 校務資訊系統
- ❖ 校園網路申請
- ❖ 銀行開戶
- ❖ 內政部入出國及移民署新竹市服務站
- ❖ 飲 食
- ❖ 衣著與日常用品採買
- ❖ 住 宿
- ❖ 交 通

陸生新生說明會



- ❖ 08:30~10:00 繳交證件與填寫資料
- ❖ 10:10~10:20 學務長與綜學組長致詞
- ❖ 10:20~10:50 新生講習
- ❖ 11:00~12:00 圖書館介紹
- ❖ 12:00~13:20 中午用餐
- ❖ 13:20 行政大樓集合統一帶至台大醫院新竹分院做境外生體檢

重要日期提醒



日期	事項
8/14~8/22	進入校務資訊系統/新生報到系統完成報到手續
8/16~8/20	104學年度新生選課(106學年度重要選課日期)
9/2~9/4	學生抵校(統一接機)
9/5	新生說明會(活動中心102室)
	入境體檢(臺大醫院新竹分院)
9/6	研究生註冊與體檢(體檢費用730元，地點:校友體育館)
	研究生新生講習(地點：大禮堂)
	上午8:30、12:00 下午13:30、14:30 各一場次
	請自行選定參加場次，納入註冊流程。
9/7	研究生實驗室安全講習
	早上 9:00~12:00 一般性實驗性衛生安全
	下午14:00~17:00 危害通識教育
9/10	開始上課
9/22~9/23	迎新活動~日月潭、溪頭、妖怪村二日遊二日遊



❖ 校園生活地圖訊息

❖ <http://www.nthu.edu.tw/campusmap>

❖ 校園導覽圖

❖ 校本部

❖ 南大校區

❖ Google校園地圖網站

❖ [Google\(校本部\)校園地圖網站](#)

❖ [Google\(南大校區\)校園地圖網站](#)

南大校區導覽圖



- 6F 教師研究室
- 5F 教師研究室
- 4F 應用數學系、臺灣語言研究與教學研究所、數理教育研究所
- 3F 計算機與網路中心
- 2F 人力資源與數位學習科技研究所
- 1F 英語教學系、講堂甲、乙、丙、丁



- 5F 第二、第三會議室；研究中心、專業辦公室
- 4F 資源教室
- 3F 進修及推廣教育處
- 2F 校長室、副校長室、秘書室、師資培育中心、第一、第四會議室
- 1F 教務處、人事室、主計室、總務處

- B1F 國際會議廳、第五、第六會議室
- 2F 教育心理與諮商學系
- 3F 教育系、幼兒教育學系
- 4F 教育學院、特殊教育學系
- 5F 特教系研究室
- 6F 心諮系研究室
- 7F 教育系研究室
- 8F 幼教系研究室



國立清華大學
南大校區校園平面圖

啟用 V
移至 [設



校務資訊系統



校務資訊系統

<https://www.ccxp.nthu.edu.tw/ccxp/INQUIRE/>



國立清華大學 -- 校務資訊系統 -- Windows Internet Explorer

https://www.ccxp.nthu.edu.tw/ccxp/INQUIRE/

檔案(F) 編輯(E) 檢視(V) 我的最愛(A) 工具(T) 說明(H)

★ 我的最愛 ☆ Yahoo!奇摩 (2) 國立清華大學 e 等公務園 (2) e 等公務園 Yahoo!奇摩 建議的網站 自訂連結 免費的 Hotmail 網頁快訊圖庫

國立清華大學 -- 校務資訊系統 -

網頁(W) 安全性(S) 工具(O) 網



校務資訊系統 Academic Information Systems

<https://www.ccxp.nthu.edu.tw/ccxp/INQUIRE/>

清華大學 | 計通中心 | 校務資訊組

English

Login 系統登入

帳號: _____

密碼: _____

[忘記密碼?](#)

>> 月曆

July 18, 2011

S	M	T	W	T	F	S
26	27	28	29	30	1	2
3	4	5	6	7	8	9
10	11	12	13	14	15	16
17	18	19	20	21	22	23
24	25	26	27	28	29	30
31	1	2	3	4	5	6



教職員 **學生** 廠商 校友 社會人士 訪客

爲了維護您個人資料安全,首次登入本系統,請務必立即更改密碼(避免使用個人有關之資料,例如:生日、身分證字號、單位簡稱或電話號碼等)。登入後請點選"密碼維護"更改密碼,並請妥慎保管。

學生之帳號爲學號(例:9611101),第一次登入之預設密碼爲身分證字號(外籍生爲護照號碼或居留證號碼),英文字母需爲大寫。

學生密碼若遺忘時請持學生證,親自至註冊組查詢。

學生休學、退學、畢業後密碼即還原爲預設值(身分證字號、護照號碼或居留證號碼)。

若操作上發生任何問題時,請洽相關單位。

>> 服務電話 <<

>> 系統公告

日期	新聞主題
07/15	【系統公告】 校務資訊系統於100年8月7日8時起至下午17時停機進行主機更換,屆時各項服務將停止運作。
04/26	【註冊組公告】 學士班期中預警系統開放時間爲100/4/11~100/5/27,請授課教師踴躍上網登錄。
03/15	【出納組公告】 繳費單列印及繳費時間:100/03/16~100/03/25,請點選 >>繳費單相關作業 自行下載列印。
01/31	【系統公告】 校務資訊系統相關主機年終歲修完成,已恢復正常服務。
1/15	【系統公告】 ※清大校務訊息發佈系統,係整合全校各單位重要公告,每日以電子郵件定時發送兩次。請勿錯過該電子郵件! ※清大院務訊息發佈系統,係整合全院重要公告,每日以電子郵件定時發送兩次。請勿錯過該電子郵件!

完成

網際網路

100%

Microsoft PowerPoint ... 清大資料(1).docx - ... 國立清華大學 - Win... 國立清華大學 -- 校...

CH 下午 03:09



常用功能：

1. 計通中心學生帳號
2. 註冊
3. 選課
4. 畢業審查
5. 課程、成績
6. 計通中心相關服務
(校園授權軟體)
7. 導師密碼

- 校務資訊學生查詢系統
 - 密碼修改
 - 計通中心學生帳號
 - 個人資料維護
 - 註冊 Register
 - 課程、成績
Courses, transcript
 - 學分&抵免學分
 - 轉系轉所審查
 - 畢業審查
 - 畢業生離校系統
 - 選課
Select courses
 - 暑修
Summer courses
 - 預排系統
Tentative schedule
 - 校際選修
Interschool courses se
 - 教學意見
Comments for instruct

- 傑出教師調查
- 英語能力檢測調查
- 研究生學位考試
- 繳費單相關作業(出納維)
- 退費查詢
- 所得相關查詢
- 出納付款查詢
- 就學貸款
- 導師聯繫資料
- 外宿資料
- 出國申請與報告繳交系
- 計通中心相關服務
- 研發處資訊系統
- 校內其他系統



課程相關事項

❖ **課務組**：<http://curricul.web.nthu.edu.tw/bin/home.php>

1. 辦理全校各學期及暑期課程開設、異動、彙整及課表編排
2. 安排同步及非同步遠距教學課程
3. 辦理各階段選課及校際選課
4. 辦理教學意見調查
5. 辦理專任教師授課學分數調查相關事宜
6. 辦理本校招生閱卷事宜
7. 辦理本校各學分學程課程開設相關事宜及運作
8. 辦理各項課程e化專案

***學分抵免~請在入學第一學期依規定辦理**



新生：《碩博新生》選課相關

<http://curricul.web.nthu.edu.tw/files/13-1073-31316.php>

新生：《碩博新生》選課相關

新生可參與下列選課階段

階段	107時程	備註
新生選課	8/16~20	有人數限制課程→8/21 亂數
第3次選課	8/24~28	有人數限制課程→8/29 亂數
加退選	9/6~25	有人數限制課程→天天 亂數

- [107學年度行事曆](#)
- [107學年度重要選課日期](#)

研究生選課須知

- 在學期間每學期至少應修一門課（0學分課程也可）
- 課程不必必修 **皆須自行點選**
- 研究生碩二或碩三應修之「論文」或「論文研究」，《加退選結束》後，會由系統自動選入，只修讀該科之研究生不須上網點選
- 各項選課規定 ▶ [按此查詢](#)

預排系統、選課系統

- 預排或選課請登入->[校務資訊系統](#)(依註冊組規劃時程，8/8日起即可登入)
- 登入帳號：學號
- 登入密碼：(預設)本國生：身分證字號，僑生、外籍生、陸生：date of birth (DDMMYYYY)

學分抵免

- 至〈[校務資訊系統/新生報到](#)〉網頁申請
- 送至註冊組辦理
- 抵免相關規定 [按此連結至註冊組查詢](#)

研究生學分費

- 開學時僅先繳交學雜費基數(自行列印繳費單)
- **加退選結束後**，才會依研究生所選課程計算應繳學分費
- [學雜、學分費計算標準\(見綜教組學雜費專區\)](#)
- 申請停修，除成績單會留下退選記錄，已繳學分費也不退費 ▶ [停修與退](#)

導師密碼輸入

- **開學初**，各系所才會公布所屬導師
- 開學前之各選課階段均可先行選課，略過導師密碼輸入
- 開學後與導師晤談，領取導師密碼，於《加退選》截止前，完成輸入。 [按此詳閱](#)



❖ *學分抵免~請在入學第一學期依規定辦理

107上重要選課日期

- 第1次選課107.06.07~11
- 第2次選課107.06.14~18
- 新生選課107.8.16~20
- 第3次選課107.8.24~28
- 加退選107.9.06~25
同時受理加簽、校際選修
- 開學107.9.10
- 期中教學意見反映107.10.15~26
- 停修107.10.29~11.26
- 期末教學意見調查
107.12.14~108.01.06
- 期末考108.01.07~11

啟用 Windows
移至 [設定] 以啟用 W

註冊組

<http://registra.web.nthu.edu.tw/bin/home.php>



❖ 學籍業務

1. 辦理學生註冊、保留入學資格事宜
2. 辦理休學、退學、復學等學籍異動作業
3. 辦理轉系所作業
4. 辦理雙主修、輔系作業
5. 辦理逕讀博士班作業
6. 畢業資格審核及學位授予事宜
7. 各式學籍文件申請製發

❖ 成績業務

1. 成績管理與更改作業
2. 受理學分抵免作業
3. 核發書卷獎作業
4. 辦理學生成績單及各項證明文件



校園網路申請



計算機與通訊中心

<https://net.nthu.edu.tw/netsys/wireless:main>



國立清華大學
NATIONAL TSING HUA UNIVERSITY



網路系統組
Network Systems Division

關於我們 ▾

服務範圍 ▾

相關連結 ▾

訪客別 ▾

Languages ▾

站內搜尋



IP/網路 狀態查詢:

140

114

查詢

足跡 / [main](#)

wireless:main



認識校園無線網路服務

本中心為提供本校教職員工生便捷的無線網路服務，用戶只需簡單幾個動作，例如使用前檢查電腦是否具備**無線上網功能**及瞭解校園內**無線上網範圍**、**認證方式**，並事先取得**校園無線區域網路帳號及密碼**...等，即可漫遊在校園公共區及其他涵蓋範圍內區域（含 **校內**及**校際漫遊**）使用無線區域網路服務。歸納使用本服務應掌握之要點如下：

1. 電腦應具備**無線上網功能**，亦即配有無線網路卡且能正常運作。
2. 用戶應瞭解校園內**無線上網的範圍**
3. 用戶應瞭解校園內**無線上網的認證方式**
4. 用戶應事先取得**校園無線區域網路帳號及密碼**
5. **詳細操作資訊請參考無線上網三步驟**

啟用 Windows
移至 [設定] 以啟用 Wi



玉山銀行

E.SUN BANK

心清如玉。義重如山。

銀行開戶



銀行開戶



❖ 本校獎學金、各項退款發放於
兆豐銀行、玉山銀行與郵局

❖ 銀行開戶應備證件

❖ 第一身分證件：陸生本人入出境許可證。

❖ 第二身分證件：例如大陸身分證、大陸護照或其他可茲證明身分文件。

❖ 清華大學學生證

❖ 印章

❖ 填寫開戶申請單



銀行帳戶登錄

國立清華大學

校務資訊系統

https://www.ccxp.nthu.edu.tw/ccxp/

LogIn 系統登入

帳號:

密碼:

驗證碼: 971805

[忘記密碼?](#)

南大校務系統 Portal (校園入口網)

入侵他人帳號
重者會觸犯刑法
妨害電腦使用罪

教職員 **學生** 廠商 校

為了維護您個人資料安全，首次登資料，例如：生日、身分證字號、學密碼帳號、薦學號(例102061133)字母需為大寫。

南大校區105年之前(含)入學學生帳校區校園入口網之密碼。

學生密碼若遺忘，請使用忘記密碼

南大校區105年之前(含)入學學生若

若操作上發生任何問題時，請洽相

- + 傑出教師調查
- + 英語能力檢測調查
- + 研究生學位考試
- + 繳費單相關作業(出納結)
- + 退費查詢
- + 所得相關查詢
- + 出納付款查詢
- + 就學貸款
- + 導師聯繫資料
- + 外宿資料
- + 出國申請與報告繳交系
- + 計通中心相關服務
- + 研發處資訊系統
- + 校內其他系統

登出

服務電話

功能搜尋

- 校務資訊職員查詢系統
 - 密碼修改
- 問卷系統
- 人事業務系統
- 電子公文
- 水電瓦斯查詢
- 會議室借用系統
- 所得相關查詢
 - 月所得查詢
 - 年所得查詢
 - 扣繳憑單列印
 - 扣繳稅額表
 - 銀行帳號登錄
 - 銀行帳號查詢
- 出納付款查詢
- 儀器設備共享系統
- 財物資訊系統
- 圖書財產資訊系統
- 課程相關
- 教務處相關報支入帳系統



內政部入出國及移民署

新竹市服務站

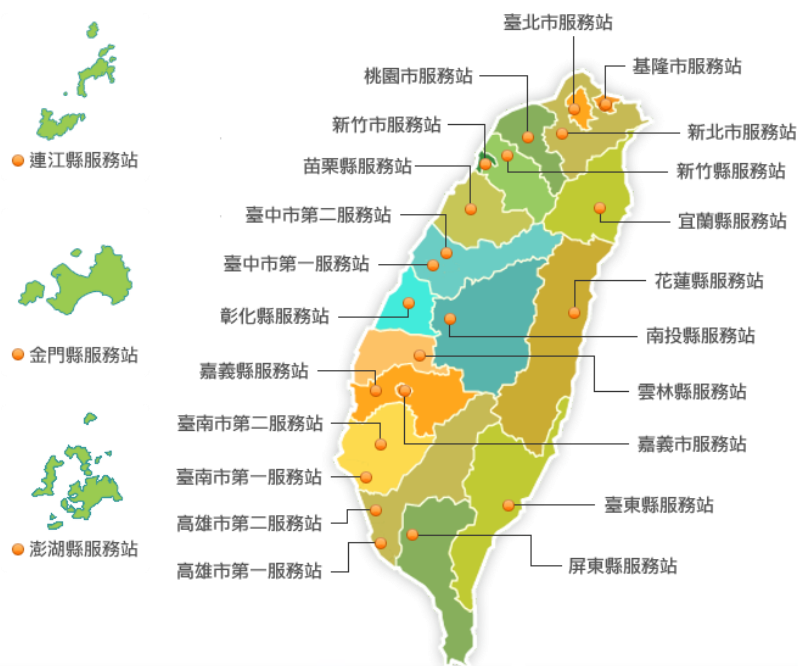

內政部入出國及移民署新竹市服務站



- ❖ 地址：新竹市中華路3段12號
1樓、2樓
- ❖ 服務時間：星期一至星期五
8:00-17:00 中午不休息
- ❖ 電話：03-5243517、03-5247357
03-5246552、03-5245978
03-5242427
- ❖ 傳真：03-5245109



- ❖ 代辦新生多次入台證(單次證換多次證)
 - ❖ 境外學生體檢表(體檢後昭蓉姐統一取回、已在台求學同學出境未超過3個月不用交)
 - ❖ 單次入台證
 - ❖ 大陸通行證正本與影本乙份
 - ❖ 費用1000元

- ❖ 已在台求學同學~多次入台證換發多次入台證
 - ❖ 學校保證書
(註冊完成後拿學生證找全球處章佳蕙老師領取)
 - ❖ 舊的多次入台證
 - ❖ 大陸通行證正本與影本乙份(請注意大通証有效期)
 - ❖ 費用1000元
 - ❖ 自行至新竹市移民署換發(5-7工作天)
 - ❖ 換證後請影印乙份交至昭蓉姐辦公室(行政大樓311室綜合學務組)



家長來台探親



直系親屬來台探親



直系親屬來台探親辦理程序如下

1. 請先在大陸辦好親屬關係公證
承辦單位資料送來臺灣通常約1個月，
並自行攜帶(郵寄)一份來臺。
2. 臺北海基會辦理親屬關係驗證(通常馬上辦馬上拿)
3. 綜學組辦公室申請父母赴臺保證書(通常3-5天)
4. 攜帶親屬關係公證書、赴臺保證書、大陸地區人民
赴台申請書至新竹市移民署辦理入台證(約5~7個工作天)
5. 核發單次入台證寄回大陸，完成大陸程序即可來台
6. 首次辦理為1-5步驟，直系親屬每學期可來台探視一次，
一次最多停留最多30天
7. 第二次探親只要重複3-5步驟



❖ 來台校內住宿

http://affairs.web.nthu.edu.tw/files/14-1011-88380_r127-1.php

❖ 線上訂房系統網址

<http://140.114.67.111/guest10/>





飲食



校內飲食



國立清華大學校園餐飲空間位置圖

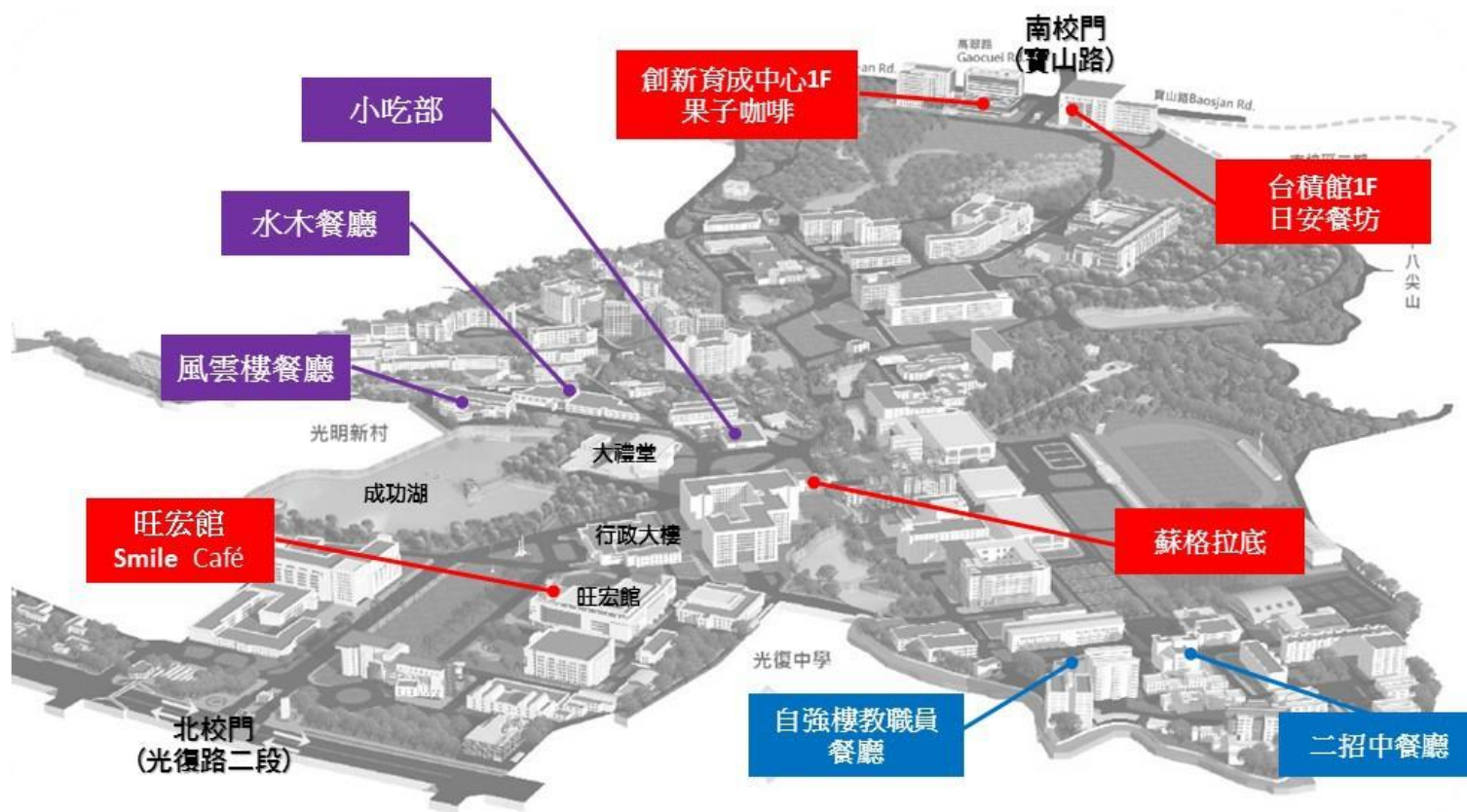

宿舍位置圖



- 6F 教師研究室
- 5F 教師研究室
- 4F 應用數學系、臺灣語言研究與教學研究所、數理教育研究所
- 3F 計算機與網路中心
- 2F 人力資源與數位學習科技研究所
- 1F 英語教學系、講堂甲、乙、丙、丁



國立清華大學
南大校區校園平面圖

- 5F 第二、第三會議室；研究中心、專案辦公室
- 4F 資源教室
- 3F 進修及推廣教育處
- 2F 校長室、副校長室、秘書室、師資培育中心、第一、第四會議室
- 1F 教務處、人事室、主計室、總務處

- B1F 國際會議廳、第五、第六會議室
- 2F 教育心理與諮商學系
- 3F 教育系、幼兒教育學系
- 4F 教育學院、特殊教育學系
- 5F 特教系研究室
- 6F 心諮系研究室
- 7F 教育系研究室
- 8F 幼教系研究室

校外飲食~清大宵夜街



宵夜街

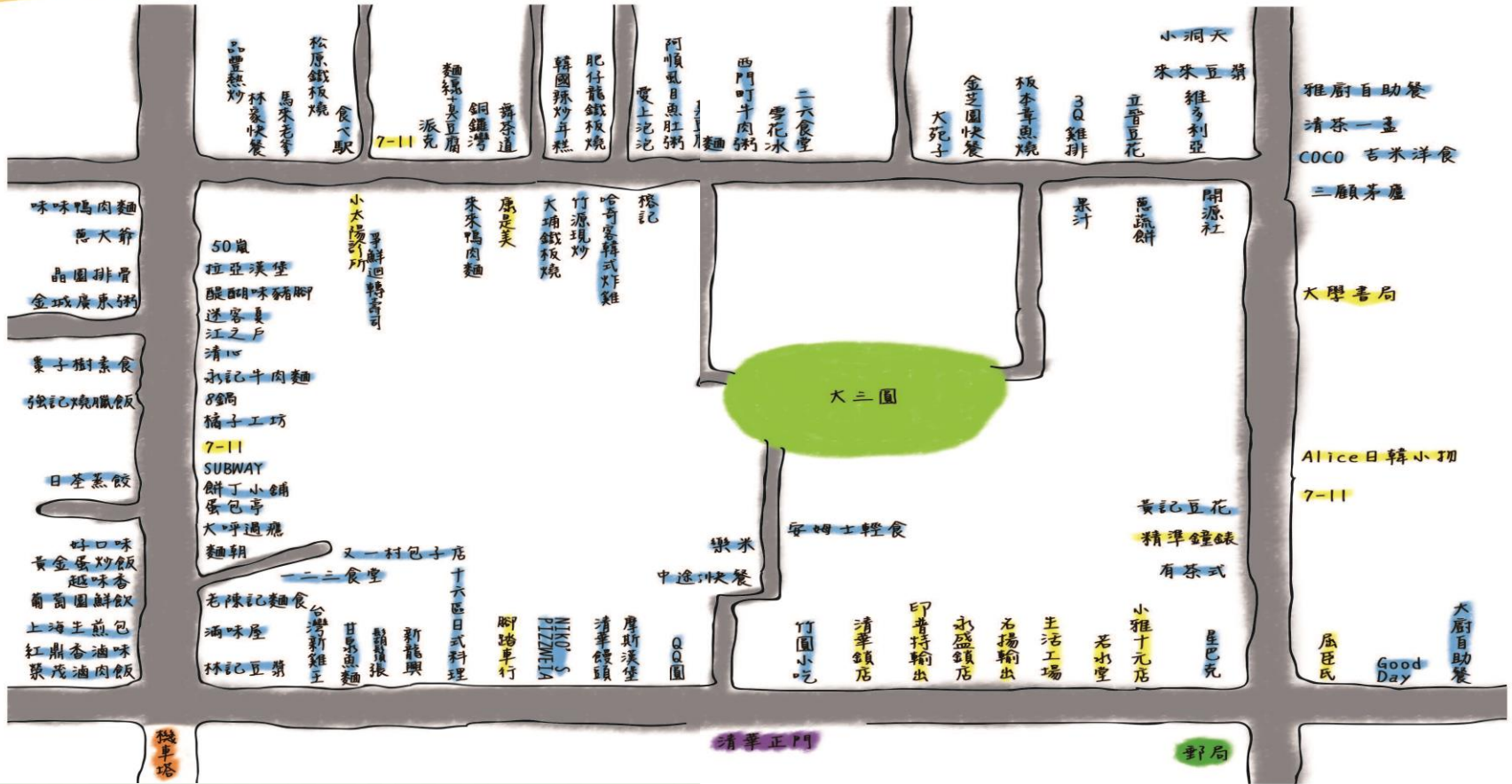



日常用品採買

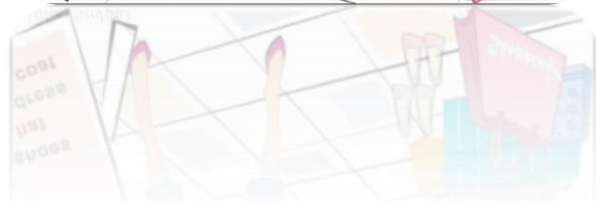
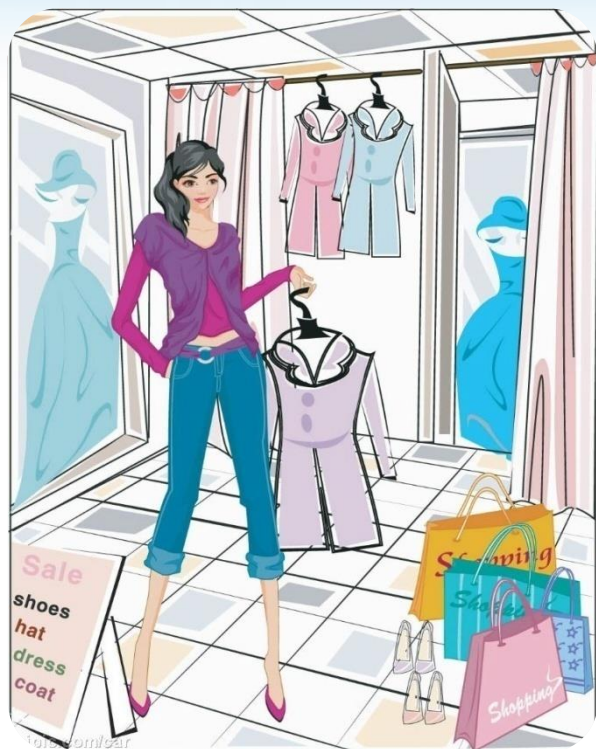



<http://www.fe-geant.com.tw/>

新竹市公道五路二段469號(原新竹市水源街111號)



<http://www.rt-mart.com.tw/>

新竹市忠孝路300號

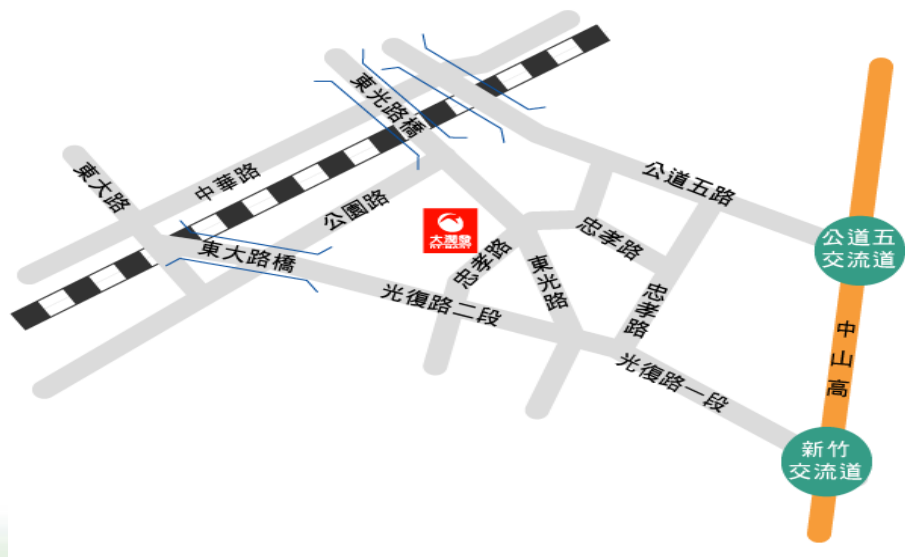



住



宿舍位置圖



清華大學宿舍位置圖

(點選方塊可看建築物外觀)



宿舍位置圖



- 6F 教師研究室
- 5F 教師研究室
- 4F 應用數學系、臺灣語言研究與教學研究所、數理教育研究所
- 3F 計算機與網路中心
- 2F 人力資源與數位學習科技研究所
- 1F 英語教學系、講堂甲、乙、丙、丁



國立清華大學
南大校區校園平面圖

- 5F 第二、第三會議室；研究中心、專案辦公室
- 4F 資源教室
- 3F 進修及推廣教育處
- 2F 校長室、副校長室、秘書室、師資培育中心、第一、第四會議室
- 1F 教務處、人事室、主計室、總務處

- B1F 國際會議廳、第五、第六會議室
- 2F 教育心理與諮商學系
- 3F 教育系、幼兒教育學系
- 4F 教育學院、特殊教育學系
- 5F 特教系研究室
- 6F 心諮系研究室
- 7F 教育系研究室
- 8F 幼教系研究室

* 廠商、來賓機車請停在綜合教學大樓地下室停車場

住宿組行政人員



· 行政助理 林怡卿小姐

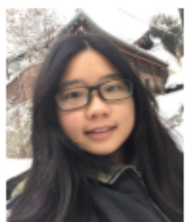

研究所女生
宿舍承辦人

分 機：62357

電子郵件：linyiching@mx.nthu.edu.tw

負責業務：

1. 女研究生(學、儒)宿舍分配、資料管理及收費彙整及零星修繕。
2. 宿舍區清潔合約事項及協調督導。
3. 住宿生電腦資料系統建置、維護、修正、比對及名單資料提供。
4. 每日修繕單列印分配彙整。
5. 臨時交辦事項。

· 行政助理 吳思儀小姐



研究所男生
宿舍承辦人

分 機：34705

電子郵件：wuszuyi@mx.nthu.edu.tw

負責業務：

1. 男研究生(明、平、清)宿舍分配、清齋師長房、資料管理、收費彙整及零星修繕。
2. 齋長改選、齋幹部教育訓練、考核及工讀金審核與結報事項。
3. 管理員工作會議、組務會議紀錄彙整。
4. 單位財產及各齋財產及物品之保管清點及帳籍校正、登錄。
5. 每月電表、水表及瓦斯表度數查核、節能減碳相關工作及報表陳報。
6. 臨時交辦事項。

· 行政助理 李慶仁先生



大學部男生
宿舍承辦人

分 機：34706

電子郵件：cj.li@mx.nthu.edu.tw

負責業務：

1. 大學部男生宿舍分配、資料管理及收費彙整及零星修繕及維修。
2. 寒、暑期營隊床位借用及分配。
3. 特殊生住宿申請窗口。
4. 冷氣維修狀況管制及冷氣卡儲值機維護。
5. 電梯設施維護管理及開口合約。
6. 宿舍分機申請、基地台、電訊公司簡訊發送管制作業。
7. 臨時交辦事項。

· 行政助理 熊慎敬小姐



大學部女生
宿舍承辦人

分 機：62359

電子郵件：hsiung@mx.nthu.edu.tw

負責業務：

1. 大學部女生宿舍分配、資料管理及收費彙整及零星修繕。
2. 消防及發電機維護合約、修繕諮詢與驗收。
3. 小型修繕(土木)採購開口合約。
4. 宿舍違規愛校服務管制。
5. 學生機車入校申請。
6. 臨時交辦事項。

住宿組宿舍管理人員



· 一區服務中心

直撥電話：03-5162448

清大總機：03-5715131 轉分機：62448、37634、37690

電子郵件：housing1@my.nthu.edu.tw

負責服務 明、平、善、華、新、誠、義、清、學、鴻 齋宿舍庶務



學齋
莊惠詔 小姐



鴻齋
黃元垣 小姐



新齋(女)
曾漢茵 小姐



新齋(男)、平齋
鍾秀員 小姐



清齋 ABC棟
楊稚維 先生



清齋 DE棟
林榮章 先生



華齋、明齋、善齋
陳駿郎 先生



義齋、誠齋
賈立人 先生

住宿組宿舍管理人員



二區服務中心

直撥電話：03-5162449

清大總機：03-5715131 轉分機：62449、37709、37781

電子郵件：housing2@my.nthu.edu.tw

負責服務 禮、仁、實、信、碩、儒 齋宿舍庶務



禮齋
劉廷輝 先生



碩齋
鄭進財 先生



儒齋
張榮花 小姐



仁齋、實齋
劉雪雲 小姐



信齋
許譽馨 小姐



住宿組行政人員

- 行政助理 楊幃婷小姐



南大校區
宿舍承辦人

分 機：74601

電子郵件：weiting@mail.nd.nthu.edu.tw

負責業務：

1. 南大校區鍋爐、消防保養、宿舍電表及監視系統維護。
2. 南大校區宿舍分配、資料管理及收費彙整及零星修繕及維修。
3. 南大校區學生帳戶基本資料建立及修改。
4. 南大校區住宿費業務(含保證金、冷氣費、公費生住宿費申請、低收入戶住宿費減免核銷、學生(含短期生)繳退費)。
5. 南大校區住宿費冷氣費保證金製單補單刪單。
6. 臨時交辦事項。

住宿組宿舍管理人員



· 南大服務中心 ·

清大總機：03-5715131 轉分機：74700、74701

電子郵件：dorm@mail.nd.nthu.edu.tw

南大校區宿舍緊急聯絡專線：0965-660905 (非上班時間，緊急事件聯繫)

負責服務 鳴鳳、崇善、迎曦、樹德、掬月齋宿舍庶務



鳴鳳樓
楊煒婷 小姐



崇善樓
彭珮琪 小姐



迎曦軒
何月新 小姐



樹德樓(男)
簡文裕 先生



樹德樓(女)、掬月齋
鄧美玉 小姐

學生住宿組

國立清華大學107學年度上學期宿費收費比例表
Comparison Table of Dormitory Fee for Fall Semester in 2018, National Tsing Hua University

單位：元 Unit: NT dollar

類別 Type	齋別 Dorm	房型 Room	全額 One Semester	單月宿費 One month	暑期宿費 Summer	1/3扣款 One-third	2/3扣款 Two-thirds
大學生 Undergraduate student	新齋 Hsin	2人套房Twin Suite	13,750	2,750	5,500	4,583	9,167
		2人房Twin Room	11,460	2,292	4,584	3,820	7,640
		4人房Quadruple Room	9,170	1,834	3,668	3,057	6,113
	禮齋 Li	2人房Twin Room	13,570	2,714	5,428	4,523	9,047
		4人房Quadruple Room	10,860	2,172	4,344	3,620	7,240
	義齋 Yi	1人房Single Room	16,870	3,374	6,748	5,623	11,247
		2人房Twin Room	14,060	2,812	5,624	4,687	9,373
		4人房Quadruple Room	11,250	2,250	4,500	3,750	7,500
	仁齋、賓齋 Jen · Shyr	2人房Twin Room	9,460	1,892	3,784	3,153	6,307
		4人房Quadruple Room	7,570	1,514	3,028	2,523	5,047
	誠齋 Cheng	2人房Twin Room	8,330	1,666	3,332	2,777	5,553
		4人房Quadruple Room	6,670	1,334	2,668	2,223	4,447
	華齋 Hua	2人房Twin Room	12,750	2,550	5,100	4,250	8,500
		4人房Quadruple Room	10,200	2,040	4,080	3,400	6,800
	信齋 Shinn	2人房Twin Room	11,170	2,234	4,468	3,723	7,447
	碩齋 Shuo	2人房Twin Room	11,270	2,254	4,508	3,757	7,513
		3人房Triple Room	9,070	1,814	3,628	3,023	6,047
		文齋 Wen	2人套房Twin Suite	10,600	2,120	4,240	3,533
		4人房Quadruple Room	7,070	1,414	2,828	2,357	4,713
		靜齋 Jing	2人房Twin Room	9,830	1,966	3,932	3,277
	4人房Quadruple Room	7,870	1,574	3,148	2,623	5,247	
	慧齋 Huei	2人房Twin Room	10,080	2,016	4,032	3,360	6,720
4人房Quadruple Room		8,070	1,614	3,228	2,690	5,380	
雅齋 Ya	1人房Single Room	16,600	3,320	6,640	5,533	11,067	
	2人房Twin Room	11,070	2,214	4,428	3,690	7,380	
	3人房Triple Room	9,600	1,920	3,840	3,200	6,400	
	6人房Six-person Room	6,300	1,260	2,520	2,100	4,200	
		8人房Eight-person Room	6,300	1,260	2,520	2,100	4,200

類別 Type	齋別 Dorm	房型 Room	全額 One Semester	單月宿費 One month	暑期宿費 Summer	1/3扣款 One-third	2/3扣款 Two-thirds
研究生 Graduate student	明、平齋 Ming · Ping	1人房Single Room	16,170	3,234	6,468	5,390	10,780
		2人房Twin Room	10,170	2,034	4,068	3,390	6,780
	清齋 Tsing	1人房Single Room	27,800	5,560	11,120	9,267	18,533
		2人房Twin Room	16,600	3,320	6,640	5,533	11,067
	學、儒齋 Shiue · Ru	1人房Single Room	24,200	4,840	9,680	8,067	16,133
		2人房Twin Room	14,800	2,960	5,920	4,933	9,867
國際學舍 International Student Dormitory	鴻齋 Hung	2人房Twin Room	13,520	2,704	5,408	4,507	9,013
關懷宿舍 Care Dormitory	善齋 Shan	1人房Single Room	27,500	5,500	11,000	9,167	18,333
		2人房Twin Room	13,750	2,750	5,500	4,583	9,167
	鳴鳳樓 Ming Feng building	2人房Twin Room	7,830	1,566	3,132	2,610	5,220
		4人房Quadruple Room	7,430	1,486	2,972	2,477	4,953
	6人房Six-person Room	7,230	1,446	2,892	2,410	4,820	
		迎曦軒 Ying Hsi building	3人房Triple Room	7,630	1,526	3,052	2,543
	4人房Quadruple Room		7,630	1,526	3,052	2,543	5,087
	5人房Five-person Room	7,330	1,466	2,932	2,443	4,887	
		6人房Six-person Room	7,230	1,446	2,892	2,410	4,820
	崇善樓 Chung Shan building	2人房Twin Room	7,830	1,566	3,132	2,610	5,220
		4人房Quadruple Room	7,430	1,486	2,972	2,477	4,953
	樹德樓 Shu Te building	2人房Twin Room	7,830	1,566	3,132	2,610	5,220
4人房Six-person Room		7,430	1,486	2,972	2,477	4,953	
栴月齋 Chu Yueh building	2人套房Twin Suite	13,950	2,790	5,580	4,650	9,300	
	3人套房Quadruple Suite	11,930	2,386	4,772	3,977	7,953	
	4人房Six-person Room	7,430	1,486	2,972	2,477	4,953	

Remarks:

1. Applicable period: September 1, 2018-January 1, 2019
2. The general fee is free for low-income families (Male Undergraduates \$6,670NT, Female Undergraduates \$7,070NT, Male Masters: \$10,170 NT, Female Masters: \$14,800 NT)
3. The fee of air conditioner for every dormitory will be paid by AC charging card. In addition, the electricity fee of the fan and light in the room for Ming, Ping, Yi, Hua, Shiue, Ru, Tsing (near window), Li and Cheng Dormitories, and the usage fee of kitchen appliance for Hung Dormitory will be also paid by AC charging card(main campus).
4. For Ming and Ping Dormitories, single room doesn't have bathroom inside. For Shiu and Ru Dormitories, two single

註:

1. 適用期間107.9.1-108.1.31

2. 低收入家庭免收一般宿費(男大生NT\$6,670, 女大生NT\$7,070, 男碩士NT\$10,170, 女碩士NT\$14,800)

3. 每間宿舍之冷氣費將由AC充電卡支付。此外, Ming, Ping, Yi, Hua, Shiue, Ru, Tsing (窗邊), Li and Cheng 宿舍之風扇及室內電燈電費, 以及 Hung 宿舍之廚房電器使用費亦將由AC充電卡支付(主校區)。

4. Ming and Ping 宿舍之單人房無內廁。Shiu and Ru 宿舍之單人房

啟用 Windows

移至 [設定] 以啟用 V

住 宿



- ❖ 新生住宿第一年由綜學組代為辦理。
- ❖ 第二年後請依學生住宿相關規定辦理
(寒宿不用申請，過年留宿與暑宿需申請)
- ❖ 宿舍設施損壞可在住宿組網頁的修繕系統填寫整修單。
- ❖ 宿舍管理服務中心
第一區：義齋、第二區：禮齋、第三區：雅齋
全天服務住宿生，負責宿舍零星修繕、信件收發及緊急事件通報。
- ❖ 住校外同學請提供校外居住地址，學校生活輔導組定期校外居住賃居訪視。

住 宿



服務中心

目前各棟宿舍（除小棟宿舍（100人以下）由一人兼任外）皆有專屬管理員負責辦理宿舍進退宿財產清點、公共設備零星簡易修繕或提報、信件收發、公共區域交誼廳及走廊例行清潔維護、每週一日執行宿舍外圍周邊5公尺內環境維護、各項公共設備修繕、衛浴清潔監督與回報及服務中心櫃檯輪流執勤等事務。

🌸 服務中心位置

🌸 校本部宿舍管理員

🌸 南大校區宿舍管理員

📩 信件&包裹

服務中心成立後各齋住宿生所有信件包裹郵寄時，須特別註明所屬區宿舍服務中心，以利郵局直接送交各管理中心櫃檯簽收。無標註所屬區域服務中心，郵局無法投遞會將郵包放置於學校文書組收發室，再通知各齋管理員去收發室領件，效率不彰。請住宿生務必配合加註所屬區域服務中心字樣，以便儘速通知住宿生至各管理中心領取郵件包裹，領取郵包時，請記得攜帶證件，以便核對確認身份。為加速郵件處理速度，請提醒您的寄件者在填寫收件資料時，務必填寫完整資訊。

校本部填寫範例：

30013 新竹市光復路2段101號

國立清華大學校本部 區宿舍服務中心

齋 室 同學收

南大校區填寫範例：

30014 新竹市南大路 521號

國立清華大學南大校區 管理室

樓/齋/軒 室 同學收

您小小的舉動，對我們是大大的幫助，謝謝您！

* 領取掛號或包裹請攜帶學生證於08:00 AM ~ 11:00 PM至所屬服務中心領取

* [查詢掛號及包裹\(校本部\)](#)

宿舍設施損壞可在住宿組網頁的修繕系統填寫整修單。



學生住宿組

Division of Student Housing

- 回首頁
- 訊息公告
- 宿舍施工公告
- 住宿組簡介
- 服務中心
- 學生宿舍(校本部)
- 學生宿舍(南大校區)
- 宿舍申請/查詢入口
- 住宿法規
- 下載專區
- 活動影像
- 宿舍長遠規劃
- 住宿Q&A
- 宿舍地圖

- 宿舍申請/查詢入口
- 暑期住宿須知

校本部
研究所新生

宿舍進出
門禁密碼

研究所新生

住宿申請

第二階段公告
南大校區: 7/14
校本部: 有床位時
陸續公告

大學部新生

住宿申請

8/11-8/16
線上登記

南大校區
舊生

住宿申請

請洽南大校區
業務承辦人

校本部
大學部舊生

住宿申請

學年床位
異動: 7/7中午以前
候補: 7/10-12

校本部
研究所舊生

住宿申請

放棄: 6/15以前
暑宿繳費:
6/12-19

國際學生宿舍
鴻齋

住宿申請

暑期繳費:
6/12~6/19

關懷宿舍
善齋

住宿申請

暑期繳費:
6/16~6/21

- 最新公告
- 大學部
- 研究所
- 一般公告
- 其他
- 南大校區

日期	標題
2017-06-23	[大學部舊生] 106學年度床位候補時程(7-8月份) UP
2017-06-13	[研究所新生] 105學年暑期校本部床位表公告 UP

- 常用連結
 - 宿舍修繕系統
 - 電子佈告欄資訊
 - 105下齋民服務時間表
 - 熱水鍋爐溫度查詢方式
 - 學生宿舍緊急聯絡電話表
 - 宿舍公共區域無線網路查詢

- 宿舍宣導專區
 - 宿舍會客登記注意事項
 - 冷氣機開關及濾網清潔操作說明
 - 學生宿舍冷氣儲值卡說明
 - 學生宿舍臨時卡借用規則
 - 電梯安全說明及搭乘時自我檢視注意事項
 - 搭乘電梯遇到緊急狀況處



住 宿



國立清華大學學生宿舍修繕工作申請單

Maintenance & Repair Form for National Tsing-Hua University Student Rooms

編號：120673 Serial Numbers	申請日期(Application Date)：2017/7/7 上午 09:52:24																		
工作齋別： Dorm Name for work	仁齋Dorm Jen ▼																		
室別： Room Number	<input type="text"/> ex:A0101																		
學號/人事編號： Student ID Number	<input type="text"/> ex:912345，學號前不須加字母																		
姓名： Name	<input type="text"/>																		
E-mail：	<input type="text"/>																		
工作類別： Classification	水電檢修(Utility repairs) ▼ <input type="text"/> 選擇其他，請在此空格填寫 If you choose "Others", please fill in the item here * "宿網"及"寢室電話"相關業務請勿填寫修繕單，謝謝！！ 請改撥 分機31000 或撥總機 #99 或撥 03-5715131 轉接，將由專人為您服務！ Extension 31000 is offered for calling for repair of dormitory network. 03-5715131 and telephone exchange #99 is for repair of dormitory telephone!																		
地點： Location for work	<input type="radio"/> 寢室(Room) <input type="radio"/> 公共區域(Public Area) ： <input type="text"/>																		
維修項目： Items for work	因學齋、備齋、鴻齋為熱水器，如無熱水請先洽管理員更換電池，更換後仍無熱水請再填寫修繕單，謝謝！！ 若你填寫的維修地點是在寢室內的話，原則上將會有管理員陪同廠商進入寢室內修繕，造成不便，敬請見諒！ If we take dorm repairing in your rooms, basically administrators will accompany maintenance workers during fixation. <table border="0"><tr><td><input type="checkbox"/> 玻璃(Glass)</td><td><input type="checkbox"/> 門栓(Bolt)</td><td><input type="checkbox"/> 鍵盤架(Keyboard Stand)</td></tr><tr><td><input type="checkbox"/> 百葉窗(Window Shades)</td><td><input type="checkbox"/> 床板(Bedplate)</td><td><input type="checkbox"/> 門鎖(Lock)</td></tr><tr><td><input type="checkbox"/> 紗門(Screen Door)</td><td><input type="checkbox"/> 鍋爐熱水(Boiler)</td><td><input type="checkbox"/> 飲水機(Water Dispenser)</td></tr><tr><td><input type="checkbox"/> 販賣機(Vending Machine)</td><td><input type="checkbox"/> 洗衣機(Washing Machine)</td><td><input type="checkbox"/> 烘衣機(Dryer)</td></tr><tr><td><input type="checkbox"/> 消防設備(Fire-Fighting Equipment)</td><td><input type="checkbox"/> 日光燈(Fluorescent light)</td><td><input type="checkbox"/> 緊急照明燈(Emergency Light)</td></tr><tr><td><input type="checkbox"/> 逃生指示燈(Emergency Exit Light)</td><td><input type="checkbox"/> 桌燈(Desk Light)</td><td><input type="checkbox"/> 冷氣(Air condition)</td></tr></table>	<input type="checkbox"/> 玻璃(Glass)	<input type="checkbox"/> 門栓(Bolt)	<input type="checkbox"/> 鍵盤架(Keyboard Stand)	<input type="checkbox"/> 百葉窗(Window Shades)	<input type="checkbox"/> 床板(Bedplate)	<input type="checkbox"/> 門鎖(Lock)	<input type="checkbox"/> 紗門(Screen Door)	<input type="checkbox"/> 鍋爐熱水(Boiler)	<input type="checkbox"/> 飲水機(Water Dispenser)	<input type="checkbox"/> 販賣機(Vending Machine)	<input type="checkbox"/> 洗衣機(Washing Machine)	<input type="checkbox"/> 烘衣機(Dryer)	<input type="checkbox"/> 消防設備(Fire-Fighting Equipment)	<input type="checkbox"/> 日光燈(Fluorescent light)	<input type="checkbox"/> 緊急照明燈(Emergency Light)	<input type="checkbox"/> 逃生指示燈(Emergency Exit Light)	<input type="checkbox"/> 桌燈(Desk Light)	<input type="checkbox"/> 冷氣(Air condition)
<input type="checkbox"/> 玻璃(Glass)	<input type="checkbox"/> 門栓(Bolt)	<input type="checkbox"/> 鍵盤架(Keyboard Stand)																	
<input type="checkbox"/> 百葉窗(Window Shades)	<input type="checkbox"/> 床板(Bedplate)	<input type="checkbox"/> 門鎖(Lock)																	
<input type="checkbox"/> 紗門(Screen Door)	<input type="checkbox"/> 鍋爐熱水(Boiler)	<input type="checkbox"/> 飲水機(Water Dispenser)																	
<input type="checkbox"/> 販賣機(Vending Machine)	<input type="checkbox"/> 洗衣機(Washing Machine)	<input type="checkbox"/> 烘衣機(Dryer)																	
<input type="checkbox"/> 消防設備(Fire-Fighting Equipment)	<input type="checkbox"/> 日光燈(Fluorescent light)	<input type="checkbox"/> 緊急照明燈(Emergency Light)																	
<input type="checkbox"/> 逃生指示燈(Emergency Exit Light)	<input type="checkbox"/> 桌燈(Desk Light)	<input type="checkbox"/> 冷氣(Air condition)																	

修繕進度查詢作業 Procedure Enquiry

- 依修繕編號查詢 Check with serial numbers
- 依學號查詢 Check with studentID
- 依齋別查詢 Check with dorm name

編號：
Serial Numbers

學號：
Student ID

齋別(Dorm Name)：
=請選齋= ▼

送出查詢(Submit)

[宿舍管理員結案入口](#)

住宿書院公用場地
器材報修系統



交通



交通



校內公車 — 時刻表總務處事務組查詢

<http://affairs.web.nthu.edu.tw/files/40-1011-1065.php>

事務組

Division of Physical Facility



分類清單

-  本組首頁
-  本組成員
-  主要業務
-  表單下載
-  場地借用
-  本組位置
-  招待所
-  會館線上訂房

首頁 > 校園公車暨巡迴公車公告

- <重要請詳閱>自107年6月25日(一)暑假開始，校園公車改環狀繞行南校區 **HOT** [2018-06-19]
- 校園公車時刻表1070910~1071013 [2018-08-31]
- 南大校區區間車時刻表1070910~1071013 [2018-08-31]
- 107年暑假期間校園公車時刻表1070625~1070907(08/01更新) [2018-06-20]
- 暑假南大校區區間車1070625~1070907時刻表 [2018-06-20]
- 107年6月18日(一)端午節，校園公車及南大校區區間車停駛一天 [2018-06-13]
- <公告>萬安演習6/4(一)校園公車及南大校區區間車班次及時刻調整 [2018-05-29]
- 南大校區接駁車上下車處異動通告 [2018-04-27]
- 南大校區區間車時刻表1070423~1070622 [2018-04-17]

校內公車-校本部



校園公車時刻表1070910~1071013

自9月10日起校園公車恢復正常班次，另因奕園停車場外移，考量到夜間從奕園往南門停車場同學的安全，夜間加開3班次。

平日行駛中巴120班次，大巴13班次，週六行駛中巴(12:10、16:20)及大巴(8:50、13:10)各2班次。

再次提醒各位乘客，自107.06.25起，校園公車將分**綠色路線(順時針方向)**及**紅色路線(逆時針方向)**繞行南校區。

校園公車時刻表詳列如下：

國立清華大學校園公車(每星期一至星期五)班次時間表 (適用期間：107年09月10日~107年10月13日)

- 備註：1.班次時間(大)其行駛車輛為「大巴」，其餘均為「中巴」。
2.星期六行駛時間為08:50(大巴)、12:10、13:10(大巴)、16:20共四班。
3.週日及國定假日停駛。



綠色路線(順時針方向)：北校門口→蘇格貓底→女舍→奕園停車場→南門停車場→台積館→人社院→女舍→蘇格貓底→北校門口

紅色路線(逆時針方向)：北校門口→蘇格貓底→女舍→人社院→台積館→南門停車場→奕園停車場→女舍→蘇格貓底→北校門口

校內公車-校本部



校門口 School Gate	蘇格貓底 Casa de Socrates Coffee		台積館 TSMC Building	校門口 School Gate	蘇格貓底 Casa de Socrates Coffee		台積館 TSMC Building
07:20			07:27	10:45			10:52
07:45			07:52	11:05			11:12
07:55			08:02	11:15			11:22
08:05			08:12	11:35			11:42
08:15			08:22	11:55	11:55		12:02
08:25			08:32	12:00	12:00		12:07
08:35	08:35		08:42	12:05	12:05(大)		12:12
08:45	08:45		08:52	12:10 週一至週六	12:10(大)		12:17
08:50 週一至週六	08:50(大)		08:57	12:15			12:22
08:55	08:55		09:02	12:30	12:30		12:37
09:00			09:07	12:40	12:40		12:47
09:05			09:12	12:50	12:50		12:57
09:15			09:22	12:55			13:02
09:25	09:25		09:32	13:00	13:00		13:07
09:35	09:35		09:42	13:05	13:05(大)		13:12
09:40	09:40		09:47	13:10 週一至週六	13:10		13:17
09:45	09:45		09:52	13:15	13:15		13:22
09:50	09:50		09:57	13:20			13:27
09:55	09:55(大)		10:02	13:25			13:32
10:00(大)	10:00		10:07	13:35			13:42
10:05	10:05(大)		10:12	13:45	13:45		13:52
10:10	10:10		10:17	13:55	13:55		14:02
10:20			10:27	14:00			14:07
10:30			10:37	14:05			14:12

校內公車-校本部



校門口 School Gate	蘇格貓底 Casa de Socrates Coffee		台積館 TSMC Building	校門口 School Gate	蘇格貓底 Casa de Socrates Coffee		台積館 TSMC Building
14:10			14:17	17:20	17:20		17:27
14:15	14:15		14:22	17:25	17:25		17:32
14:25			14:32	17:35			17:42
14:40	14:40		14:47	17:45			17:52
14:55	14:55		15:02	17:55			18:02
15:00			15:07	18:05			18:12
15:05	15:05		15:12	18:10			18:17
15:10	15:10(大)		15:17	18:15	18:15(大)		18:22
15:15	15:15(大)		15:22	18:20	18:20		18:27
15:20	15:20		15:27	18:25	18:25(大)		18:32
15:25	15:25(大)		15:32	18:35			18:42
15:30			15:37	18:50			18:57
15:35			15:42	19:05			19:12
15:50			15:57	19:25			19:32
16:10			16:17	19:55			20:02
16:20 週一至週六			16:27	20:25			20:32
16:25			16:32	20:55			21:02
16:35			16:42	21:10			21:17
16:45			16:52	21:25			21:32
16:55			17:02	21:45			21:52
17:05	17:05		17:12	22:00			22:07
17:15	17:15(大)		17:22	22:20			22:27

校內公車-南大校區



國立清華大學南大校區區間車路線暨時刻表

實施日期自107年09月10日起至107年10月13日止
(每星期一至星期五行駛，國定例假日停駛。)



Nanda <-> Main Campus Shuttle Bus Timetable (Mondays to Fridays)
(Available Period: 2017.09.10 ~ 2018.10.13)

本區間車車輛屬於遊覽車，遊覽車行駛市區道路，**無法提供立位**，若座位(42人)已滿，為了您的安全，請勿強行上車，感謝您的配合。

南大校區 圖書館前方 Nanda Campus Library(椰林大道上)	校本部 Main Campus			
	台積館 TSMC Building (經貿山路Baoshan Rd.)	生科館 CLS Building	蘇格韋底 Casa de Socrates Coffee	北校門口 School Gate
發車時間				發車時間
07:00				07:30
08:00				08:30
09:00				09:35
09:20				09:55
09:55				10:20
11:20				12:20
12:20				12:50
12:50				13:20
13:30				13:55
14:35				15:00
14:55				15:15
15:15				15:40
15:40				16:05
16:40				17:05
17:30				18:00
18:30				18:30
18:45				19:05
19:40				20:05
20:40				21:05
21:30				21:55
22:20				22:45

校本部承辦人：陳先生，分機31379；
南大校區承辦人：許先生，分機75304；
元慶公司聯絡人：彭小姐，(03)5284285、0930-930932

Contact person : Main Campus: Mr. Chen Ext.31379 ;
Nanda Campus: Mr. Xu Ext.75304
Yuan Chin Transportation Company: Ms. Peng
(03)5284285 -

交通



❖ 公車-清大到市區

新竹客運公車號碼：藍線1區（約每10-15分鐘一班）
2路



❖ 清華大學→新竹市(火車站)搭乘處：清大正門對出花店前

❖ 新竹市 → 清華大學 搭乘處：民族路，SOGO百貨旁邊

❖ 新竹市區公車相關連結

<http://www.hcbus.com.tw/index.asp>

<http://ibus.hsinchu.gov.tw/Public/RouteQuery.aspx>

交通



❖ 高灣高鐵：

<http://www.thsrc.com.tw/index.html?force=1>

可乘計程車或接駁車到竹北高鐵站接駁車

❖ 台灣鐵路管理局

<http://www.railway.gov.tw/tw/>

計程車(150~200元)與公車至清華大學

交通



❖ 客運

清大東門：

國光客運 <http://www.kingbus.com.tw/>

豪泰客運 <http://www.howtai.com.tw/>

統聯客運 <http://www.ubus.com.tw/>

飛狗巴士 <http://www.freego.com.tw/>

新竹三重客運聯營 <http://www.hcbus.com.tw/>

亞聯客運(行駛北二高路線)

<http://www.yalanbus.com.tw/point.htm>

❖ 新竹交流道口：

阿羅哈客運 <http://www.aloha168.com.tw/>

和欣客運 <http://www.ebus.com.tw/>

交通

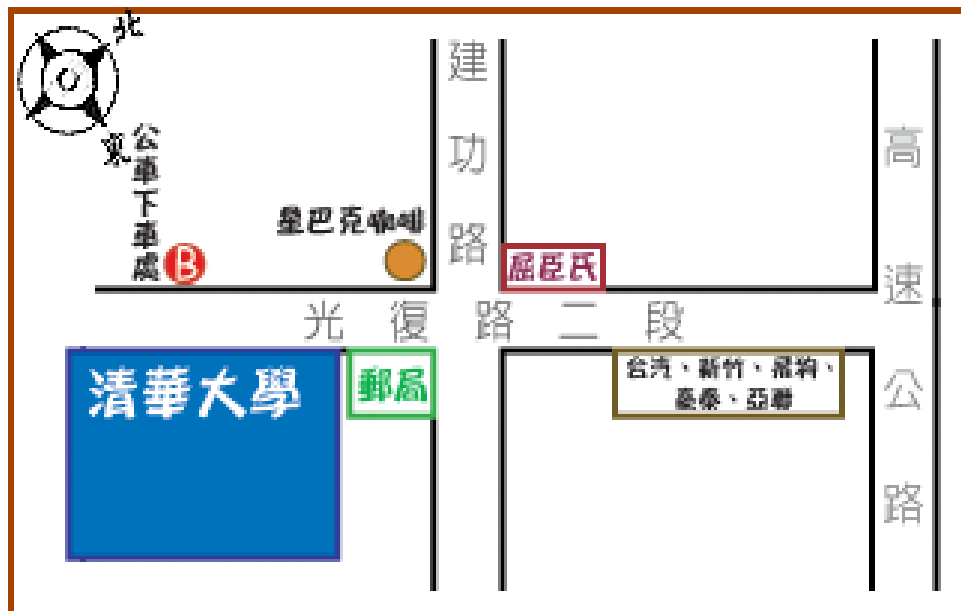

(圖1)





醫 療

图网 nipi.com/yangji



醫療



❖ 身體健康：衛生保健組

<http://health.web.nthu.edu.tw/bin/home.php>

❖ 清華大學馬偕附設診所

<http://www.hc.mmh.org.tw/webhc/Project03.aspx?Project=7113&Page=About>



清大衛保組位置圖



醫療



❖ 心理健康：諮商中心

<http://counsel.web.nthu.edu.tw/bin/home.php>

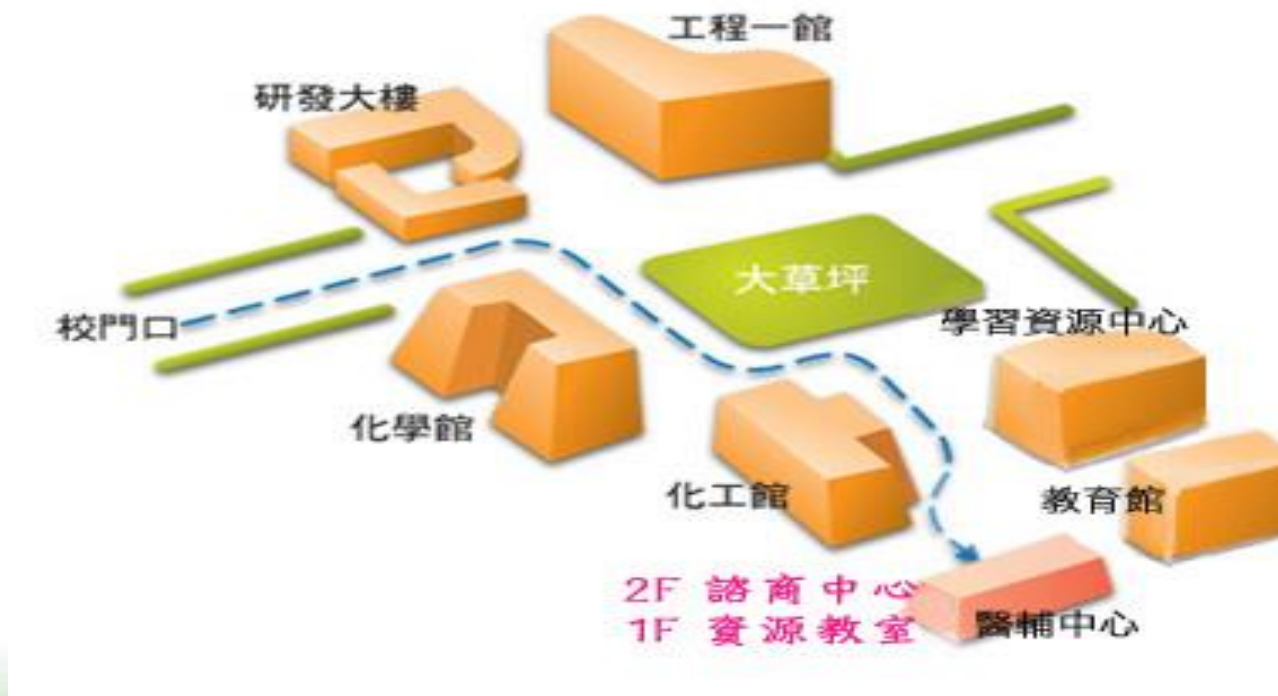



醫療保險



醫療保險



❖ 學生平安保險(費用由學生自付)~生活輔導組

相關理賠與規定如下

(<http://meo22.wvlc.nthu.edu.tw/dosa/assurance.php>)

❖ 醫療保險(費用由學生自付)

每月費用500元，每學期保險費3000元

投保期間：上學期為9月~2月，下學期為3~8月

❖ 門(急)診醫療保險金

每日最高給付金額以1000元為限

按醫院或診所實際收取之門(急)診醫療費用(包含診察、處方、醫藥、檢驗或X光檢查等之全部費用)，給付「門(急)診醫療保險金」



❖ 門診理賠:門診手術理賠

每次最高給付金額以5000元為限

❖ 每日病房費用保險金

每日最高給付金額以1000元為限

被保險人住院期間內所發生之下列各項費用核付「每日病房費用保險金」，1. 超等住院之病房費差額。 2. 管灌飲食以外之膳食費。 3. 特別護士以外之護理費。

❖ 住院醫療費用保險金

每次住院以12萬元為限

被保險人住院期間內所發生之下列各項費用核付「住院醫療費用保險金」，但被保險人同一次住院最高給付金額以： 1. 指定醫師。 2. 醫師指示用藥。 3. 血液(非緊急傷病必要之輸血)。 4. 掛號費及其證明文件。 5. 來往醫院的救護車費。 6. 手術費用。 7. 手術室、手術後恢復室或急救室及其設備之應用。 8. 材料費。 9. 化驗室檢驗、心電圖、基礎代謝率檢查。 10. 復健治療。 11. 麻醉劑、氧氣及其應用。 12. 放射線診療費。 13. 血液透析費。 14. 注射技術費及其藥液。 15. 檢驗費。 16. 治療費。

醫療保險



陸生醫療保險申請具備文件

- ❖ 1. 醫師診斷證明
- ❖ 2. 醫療收據
- ❖ 3. 醫療保險申請單
- ❖ 4. 需要有在台銀行或郵局帳號



緊急聯絡



緊急聯絡



❖ 軍訓室：電話03-5717690

(<http://meo22.wwlc.nthu.edu.tw/military/>)

❖ 生輔組：電話 03-5711814 校內分機:36666;66666

(<http://meo22.wwlc.nthu.edu.tw/dosa/>)

國立清華大學
NATIONAL TSING HUA UNIVERSITY

24H 緊急救援卡

學務處永遠關心您、提醒您、保護您!

03-5715131 轉分機 66666

03-5711814

緊急交通事故處理要領

1. 保持現場，立即報案(110)
2. 前後30公尺設警告標誌，以防二次車禍
3. 儘速以救護車將傷患送醫治療(119)
4. 拍照存證，尋找目擊證人
5. 陪同警方勘繪現場圖，確認後始可簽名

國立清華大學
NATIONAL TSING HUA UNIVERSITY

學生事務處 印製



考試違規

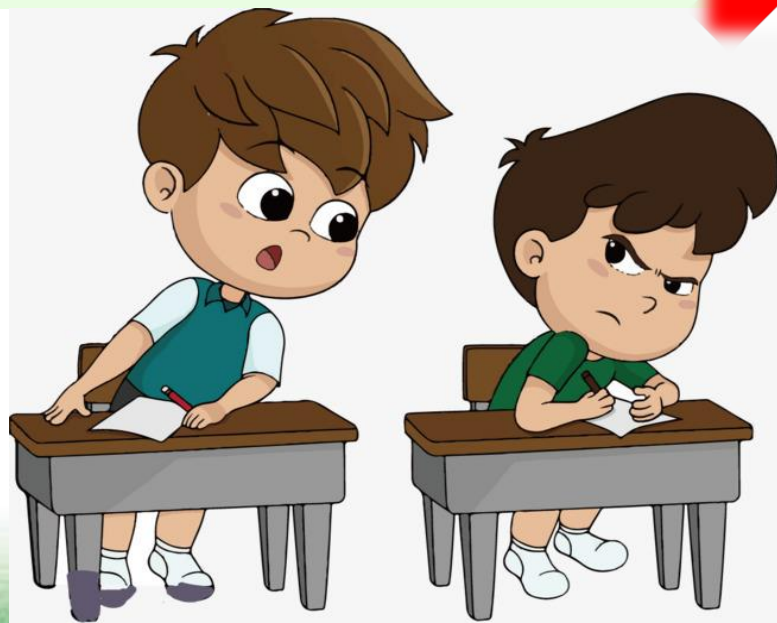

考試違規



國立清華大學學則

第二十九條 學生全學期修習科目在九學分以下者，得不受本學則第二十八條之限制。

第三十條 第四學年學期修習科目均不及格者，應令延長修習一學期；惟學期學業成績不及格科目之學分數已達二分之一，且累計二次者，應令退學。

第三十一條 學生參加考試如有舞弊行為，除該次考試以零分（等級制 X）計算外，並視情節輕重依學生獎懲辦法懲處。

第三十二條 學生因故不能上課者，事前須向任課教師請假。惟情形特殊者，得於事後檢具證明補請。請病假逾三日者，須經校醫或公立醫院證明。

凡未經准假或假期已滿未辦理續假而缺課者以曠課論。任課教師得斟酌學生曠課之情形扣分。因懷孕、分娩或為撫育三歲以下幼兒而核准之事（病）假、產假，其缺席不扣分；致缺課時數逾全學期授課時數三分之一時，得以補考或其他補救措施彈性處理，補考成績並按實際成績計算。



考試違規

國立清華大學學生獎懲辦法

第七條 學生有下列情形之一者，得記申誡或小過處分：

- 一、侮辱或惡意攻訐教職員工或同學，情節較輕者。
- 二、參與正式集會不守紀律，經勸阻無效者。
- 三、在公共場所擾亂公共秩序，經勸阻無效者。
- 四、因疏忽失責致影響公共安全，情節較輕者。
- 五、盜用或破壞公物，情節輕微者。
- 六、任意撕毀、遮蓋學校公告或合法海報，或妨害其張貼者。
- 七、有欺罔行為，情節輕微者。
- 八、有猥褻、性騷擾或其他妨害風化行為，情節較輕者。
- 九、將已有證件借與他人使用，情節較輕者。
- 十、管理公物未善盡其責，致生毀損、滅失或短少；或管理公款有浮報、挪用或帳目不清之情事，情節較輕者。
- 十一、毆人或與人互毆，情節較輕者。
- 十二、不遵守考場規則，情節較輕者。

第八條 學生有下列情形之一者得記大過、定期察看處分：

- 一、侮辱、惡意攻訐或誹謗教職員工或同學，情節較重者。
- 二、盜用或破壞公物，情節重大者。
- 三、有欺罔行為，情節嚴重者。
- 四、有猥褻、性騷擾、性侵害或其他妨害風化行為，情節嚴重者。
- 五、冒用、假借、塗改、偽造他人證件或已有證件借他人使用，情節嚴重者。
- 六、妨礙教職員工生執行公務者。
- 七、有偷竊、侵佔或貪污行為，情節較輕者。
- 八、在宿舍內打麻將或賭博行為，情節較重者。
- 九、在校內儲存危險物或非法持有違禁物品者。
- 十、管理公物未善盡其責，致生毀損、滅失或短少；或管理公款有浮報、挪用或帳目不清之情事，情節嚴重者。
- 十一、毆人或與人互毆，情節較重者。
- 十二、不遵守考場規則或有參與考試舞弊行為，情節重大者。
- 十三、擅自偷改成績、學籍等相關資料，情節較輕者。



考試違規

國立清華大學學生獎懲辦法

第九條 學生有下列情形之一者得退學或開除學籍處分：

- 一、定期察看期間再犯過失者。
- 二、在學期間積滿三次大過者。
- 三、學期操行成績低於六十分者。
- 四、有盜竊、侵佔或貪污行為，情節重大致敗壞校譽者。
- 五、嚴重傷人、強制性交或以暴力破壞學校安全者。
- 六、託人代考試或冒名代人考試者。
- 七、偽造論文內容者。
- 八、擅自偷改成績、學籍等相關資料，情節嚴重者。
- 九、觸犯法律，經法院或學校查證屬實，情節重大者。
- 十、參與校外升學考試發生舞弊情事者，情節嚴重者。
- 十一、具有其他相當上列各款事實者。

住宿違規





第十二條 住校學生違反下列規定，除依學生獎懲辦法處理外，並採違規扣點方式處理：

四、違反下列情形之一者，一次扣十五點，立即退宿、沒收住宿押金並依學生獎懲辦法議處。

(一) 非經住宿組、齋教官或生輔組輔導人員報備同意，帶非住宿生留宿者。

(二) 帶異性至浴室沐浴盥洗者。

(三) 在宿舍內飼養寵物或餵食動物，三次屢犯經查證屬實者。

(四) 私自轉讓或允許他人冒名頂替及其他床位異動涉及利益交換經查證屬實者。

(五) 非住宿生或異性滯留逾晚間十二時者。

(六) 偷竊行為經查證屬實者。

(七) 在宿舍區內涉及性騷擾、性霸凌，經本校性別平等教育委員會調查確定屬實者。

(八) 在宿舍區內涉及性侵害情事，經本校性別平等教育委員會調查確定屬實者，勒令退宿。因本項事由遭退宿者，自退宿公告日起不得再為住宿申請。

以上所列違規事項，當考量發生違規事件之動機、背景等相關因素，得由生輔組簽請學務長核定，改以愛校服務或諮商輔導等方式實施。

提醒事項



❖ 學生證領取

註冊當日9月5日(大學部)、9月6日(研究生)

❖ 9月5日做過入境體檢的同學憑證明可免照X光費用少100元，學校體檢請提醒體檢單位身分為陸生，已於9月5日做過入境體檢照過X光

❖ 開始辦理逐次加簽證

預計9月10日

9月15日(未曾在台求學同學)

❖ 辦理銀行開戶

辦完後請至校務資訊系統登錄銀行帳戶

❖ 領取逐次加簽證 (電子證寄信通知)

預計10月初

107學年度陸生新生活動



❖ 9月5日

18:00風雲樓三樓國際學生活中心

新生與學長姐分組座談

❖ 9月22日、23日陸生迎新活動

日月潭、溪頭妖怪村二日遊

第一天

學校集合→泰安服務區→大黑松小倆口→日月潭
自行車之旅→午餐→日月潭遊湖→明山森林會館會
館(自助式晚餐)

第二天

飯店晨喚早餐→溪頭森林遊樂區→妖怪村 →午餐
→延途返回溫暖的家



❖ 清華大學陸生群

<https://www.facebook.com/groups/165401500213662/>

國立清華大學陸生群
🔒 私密社團

關於

討論區

公告

成員

活動

影片

相片

檔案

社團洞察報告

管理社團

搜尋這個社團 🔍

你的社團

國立清華大學陸生群



已加入 ▾ ✓ 通知 ... 更多

✍ 撰寫貼文 📷 新增相片/影片 📺 直播視訊 ... 更多

 Sharon Chen, 你好! 在這裡寫點內容吧.....

📷 相片/影片 🤝 私人聚會 🎬 影片訊 ...

新增成員

+ 輸入姓名或電子郵件地址..... 📧

成員 398 位成員



成員推薦 隱藏



<https://www.facebook.com/sharon.chen.39>



花蓮太魯閣



新生說明會



冬至活動



清華二三事



國立清華大學



<http://blog.xuite.net/carriewu0925/carrie>

DMCL-S F32 1.7500x ISO80

DMCL-S F32 1.7500x ISO80

http://blog.xuite.net/carriewu0925/carrie



Q&A